PLANIMETRIA PIANO SEMINTERRATO

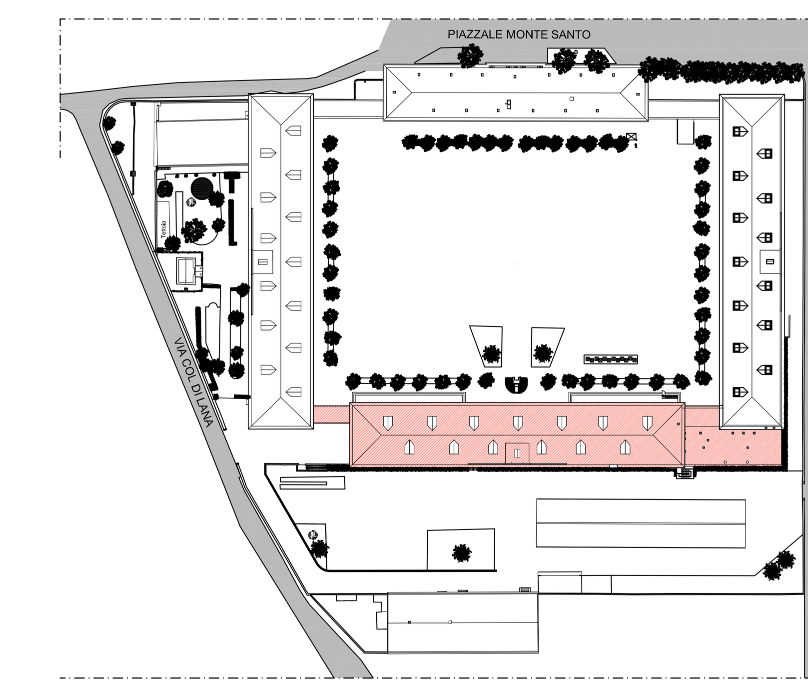

PLANIMETRIA GENERALE DELLA CASERMA DE CRISTOFORIS
INQUADRAMENTO PALAZZINA "B"

LEGENDA

- NUOVO PAVIMENTO FLOTTANTE
- NUOVO PAVIMENTO INDUSTRIALE CON TRATTAMENTO ANTIPOLVERE
- NUOVA PIASTRELLA IN GRES 30x30
- NUOVA PIASTRELLA IN GRES 60x60
- PORFIDO ESISTENTE
- COPERTURA IN TEGOLE MARSIGLIESI ESISTENTE

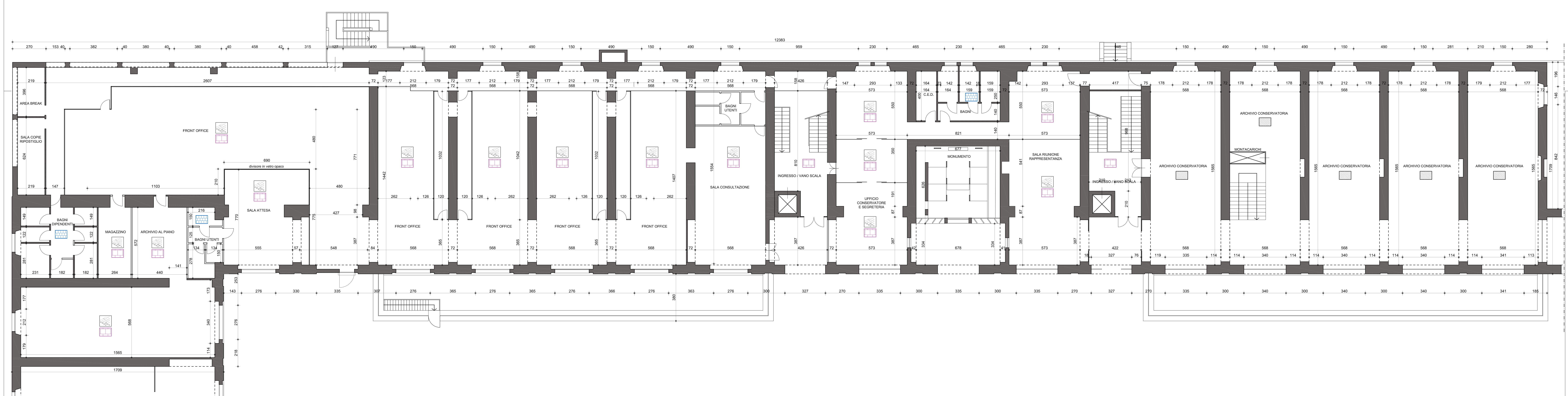

PLANIMETRIA PIANO TERRA

AGENZIA DEL DEMANIO

U. O. Servizi Tecnici

COB0010 - caserma De Cristoforis
Como - piazzale Montesanto

Progetto di federal building della caserma De Cristoforis

Committente: AGENZIA DEL DEMANIO CORSO MONFORTE N. 32 - 20122 MILANO	Proprietà: DEMANIO DELLO STATO

FEDERAL BUILDING DE CRISTOFORIS - PALAZZINA "B"
STATO DI PROGETTO - PLANIMETRIE S1 - PT

TAV.	REV.	SCALA:	DATA EMISSIONE:
28	00	1 : 100	

Collaboratori: Ing. Alessandro Leo	R.U.P. Arch. Marco Pozzoli